

Basis

ベイシス

新商品発売

オスカーホームは、平成23年9月に、規格化住宅『BASIS(ベイシス)』を発売いたしました。『NEXT』の基本コンセプトである、ムダを徹底的に省いたスペースフレームテクノロジー(空間枠組工法)の思想を受け継ぎ、すべてスペースチョイスが可能。安心・安全はそのままに、仕様を変更することでよりリーズナブルな商品を提案いたします。

Basis

ベイシス

ムダを徹底的に省いたシンプルなフォルム。



プラン名 N36AF/S36AF/N38BF/
S38BF/S39CE/N40CE/
S40CE/N40EC/S40EC/
N48CF/S48CF
価格 1200万円(税込)~
性能 次世代省エネ基準対応 標準
オール電化住宅 標準

Basis CUBIC

ベイシス

最小区画とオープンな空間を実現した、コンパクトフォルム。スクエアの連段窓をポイントにシンプルな外観が特徴です。



プラン名 CUBIC
S25BC/S27BC/N28CC/
N32CC/N28BC/S28BC
価格 1030万円(税込)~
性能 次世代省エネ基準対応 標準
オール電化住宅 標準

Basis 凜

ベイシス

軒のある外観が凜とした美しさを演出するフォルム。街並みにじっくり溶け込むデザインです。



プラン名 凜
N35CE/S35CE/N43CF/
S43CF
価格 1240万円(税込)~
性能 次世代省エネ基準対応 標準
オール電化住宅 標準

Basis 凜2G

ベイシス

下屋根の水平ラインが陰影感を醸し出すフォルム。2台入りガレージを組んだ、落ち着いたデザインです。



プラン名 凜2G
45EF/52EF/48EI/55EI
価格 1470万円(税込)~
性能 次世代省エネ基準対応 標準
オール電化住宅 標準

Space Frame Technology

NEXT

自在空間設計システム

新商品発売

「Third Story」3階建住宅

オスカーホームは、平成23年8月に、3階建て規格化住宅『NEXT Third Story(サードストーリー)』を発売いたしました。『NEXT』の基本性能である長期優良住宅仕様と、ムダを徹底的に省いたスペースフレームテクノロジー(空間枠組工法)により、アーバンな敷地に対応した商品として今回ご提案いたします。

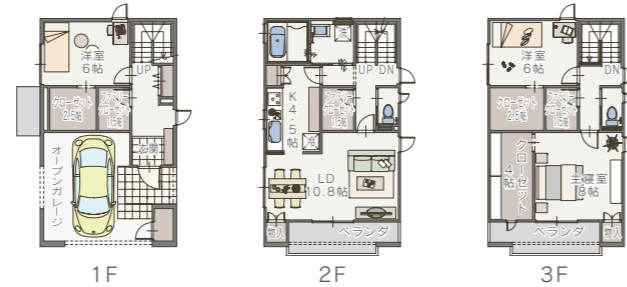

NEXT Third Story

限られた土地を有効に使える、都市型狭小地対応3階建住宅。

プラン名 1G-S45AE/1G-S45AF
価格 1690万円(税込)~
性能 長期優良住宅仕様 標準
次世代省エネ基準対応 標準
オール電化住宅 標準

新商品発表

オスカーホームのスペースチョイスシステム

Basis

ベイシス

Basis 誕生記念
「オスカーエコポイント」300,000ポイント
30棟限定 プレゼント!



基本は高性能。
「あたりまえ」に、ちょっとプラス。

「あたりまえ」
「次世代省エネ」&「オール電化」※エコキュート標準



「ちょっとプラス」

Ecology

次世代省エネ基準より 10%以上 UP!
独自の省エネ仕様

断熱防露型 Low-E 複層ガラスに遮熱性をプラス。その上に高性能な断熱材を採用しました。さらに、当社独自の工法による気密断熱技術をもって、次世代省エネ基準より 10%以上 UP。優れた断熱性を実現しました。光熱費が軽減され、家計と環境にやさしい仕様です。

Choice

ライフスタイルに合わせて選ぶ、
スペースチョイスシステム

経験と実績をもとに、あらかじめ設計された生活空間を選択し、自在な組み合わせを可能にした仕組みです。多彩な空間バリエーションが用意されているので、間取を初めから考えるわずらわしさを軽減し、スピーディーに、理想の一つを選ぶことができます。

Technology

シンプルで安定した構造を規格化。
スペースフレーム工法。

2×4工法をさらに進化させた工法。構造を単純にすることで、ムダな部材を除き、安定した強度を実現しました。部材と空間を規格化することで、設計・工場・現場の生産性を向上し、高性能を維持しながら価格を抑えました。



■ 売電単価っていくらなの？

毎年決定しますが2011年は42円で10年固定価格です。2010年が48円でしたので、2012年は想定としては「36円ではないか？」などと囁かれています。次年度は補助金の増額、売電価格の大幅減少になるか？注目を集めています。

■ 太陽光発電っていつからあるの？

日本で一番最初に設置された太陽光発電は長崎県平戸市にある尾上島（おかみしま）の灯台です。1996年に設置され、一度修理をしています。今も健在で電気を作っています。

太陽光パネル設置後は電気代は半分になり売電でまかなえる！？

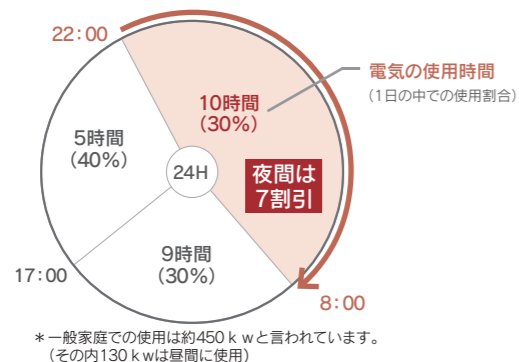

*一般家庭での使用は約450kwとされています。(その内130kwは昼間に使用)

電気を買う金額はどうなる？

	従量電灯契約 (使った時だけ請求)	時間帯別電灯契約 (深夜電力)
午後10時～午前8時	3,000円	900円
午前8時～午後5時	3,000円	0円
午後5時～午後10時	4,000円	4,000円
合計	10,000円	4,900円

*売電で¥5,000あれば「電気代0プラン」にできる。
*売電¥10,000にするには？
パネル: 3.68Kw (ガス石油分を加算すると4,900円に+5,000円ほど)
1kw42円が10年(その後変動)の場合

1Kw60万で購入できれば・・・10年で元が取れる？

■現在の1ヶ月当たりの支払額

電気代	¥15,000	計
ガス灯油代	¥10,000	¥25,000

■条件 光熱費0円にするには・・・

売電が¥18,000
買電が ¥8,000 差額は¥10,000

■設置にかかるコスト

太陽光パネル4.6kwが280万～290万円
+
エコキュート+IH60万～70万円までの商品の場合
= 340万～360万円

一見高く感じるかも知れませんが

現金支払いの場合

現金支払いができる、ローン分の費用がないので12年で元がとれる

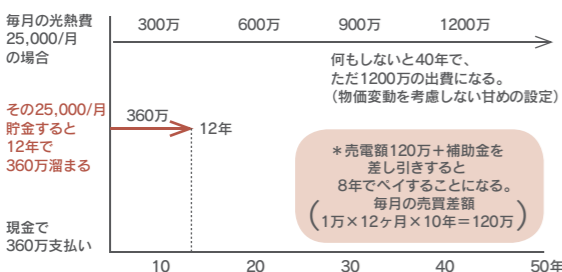

新築だったら3,000万(土地建物)+900万(光熱費30年)の家を買うことになる。ただ出て行く金額はいかに大きい。

借入りの場合

ショッピングローンが多いと借入りは難しいが住宅ローンは問題ありません。15年ローン(ソーラーローン)が組めお客様は月々払いで「電気代+ガス代(+灯油代)程度⇒20,000/月に15,000のローン金利負担」になる。

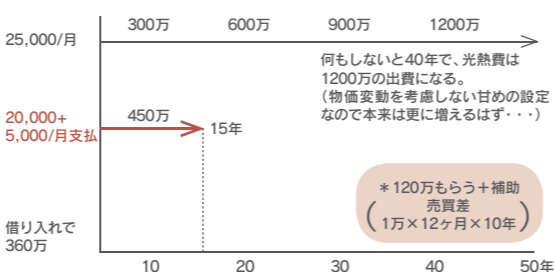

固定売電価格で120万・金利負担は90万ほどになるので金利負担なし毎月の光熱費の支払いと変わらない計算になる。15年過ぎるとローン分が減って貯金ができる。現在の支払いの元が変らない状態であるならやる価値がある。(自分もこれにあてはまる)

補助の申請や混み具合もあって8月にオール電化には先に工事しました。昨年9月が電気代12,000円、ガス代5,000円、灯油代は恐らく3,000円ほどでしたが、今年は電気だけで9,300円。1カ月だけの話だから多少金額の前後はあるけどこれだけでも変化は大きい。シミュレーションとの比較もほぼズレていないので良い時期悪い時期を含め年間にしても光熱費は変わらない計算になり、実際もほぼ同じ計算額になりました。

「10～15年で元がとれたらどうですか？この際やりませんか？」といたくなる。

もし興味を沸かした方はいつでもお電話ください。納得いただけるまでご説明差し上げます。



住まいる商品部編

「太陽光発電の設置まで」

オスカーホームのリフォーム部門として「住まいるオスカー」の名称で営業、その中で直接お客様に触れる事は少ないのですが、リフォーム向けの商品を探し快適な生活の一役を請け負う為、日々業務に励んでいます。



▲パナソニックHIT230を設置しました。

太陽光発電を施工するきっかけは？

ボイラーもコンロも取替しないと生活できない！

家を建てた当初のボイラーやガスコンロが不調続き、今年無事に越せるとは思えないほど作動エラーが目立つようになり同じ機種で交換しようか？それともオール電化にしようか？自分の家に何が一番合うのか考え出したのが2月頃
電化のついでに太陽光発電も頭によぎったがいまひとつ得なのかそうでないかわからない状態でした。

大きな勘違い!?そもそもお金持ちのする工事かと思っていた。

世間の皆様もそうではないかと思いが、なにやらチラシを見たりHPを調べたりしていると、2〜300万かかる高額工事「そんな金額どっから出てくるんだよー」となり毎日「はいいいいいいい生活している自分の家庭事情を考えると別世界のモノ的印象がありました。新築にセットされているのならいいけど、これってリフォームに向いていないんじゃないのかな？」
そんな勘違い(考え違い)と北陸でも全体の2%程度の低普及率が重なる、これからヒットする商品かなとの見方が強かったんです。

住まいる商品部の一員でこの季刊誌「LIVE」の編集委員でもある私の家に秋も深まる9月の終わりに太陽光発電パネルが設置されました。

いつ決めたのか？

そんな中、全国で講演している「太陽光発電」の研修に参加できる事になりせっかくなのでしっかりと勉強させてもらいました。
その研修がすごく良い内容で発電のしくみ・光熱費の比較等とてもわかりやすく理屈で納得できるものでした。
本来お客様にお勧めするところだが、この時点ですっかり自宅に設置する事を決めました。

理屈はわかった！その前に「シミュレーションしてみよう。」

講演のポイントは無理せず、普段の生活を崩さずに太陽光発電にできるのならしませんか？でしたのでまず費用はどうなるのか？

電力会社で光熱費の試算、加えて発電した場合の差額、これらを踏まえてローンを組んでもやっていけるか？を考えた結果、研修の話とおり普段の生活は変らないう。そして15年後くらいにはローンも無くなって光熱費大幅削減できる点に魅力を感じました。

とくに早ければ、早いだけお得になるはず。そして設置に至ったわけですね。

太陽光発電システム

光熱費、太陽光試算
無料受付中!

住んでいるオスカーの太陽光発電システムパックプラン

太陽光発電の
スタンダード

SHARP SUNVISTA 170AA

設置費用を極力抑えたいという方にお勧めします。今なら補助金を利用できます。
(条件:kW当り税抜60万円以下の場合)



A プラン サイズ【巾5.825m×奥行2.97m】

システム公称最大出力2.55kW(モジュール15枚)

1,490,000円(税込) 570,657円/kW(税抜)

月々13,500円×120回/月々9,700円×180回

B プラン サイズ【巾5.825m×奥行3.96m】

システム公称最大出力3.40kW(モジュール20枚)

1,890,000円(税込)542,568円/kW(税抜)

月々17,300円×120回/月々12,400円×180回

C プラン サイズ【巾6.99m×奥行3.96m】

システム公称最大出力4.08kW(モジュール24枚)

2,190,000円(税込)524,290円/kW(税抜)

月々20,100円×120回/月々14,400円×180回

※安全対策費・雪止等屋根補強費用は別途都度見積
※月々お支払い例は頭金が総額の5%必要です。
※月々お支払い例は金利変動により多少のずれは出ます。
※価格には補助金額を加味したものではありません。

驚きの
高効率発電

Panasonic HIT[®] 230

高効率発電、将来的な大幅光熱費削減をお考えの方にお勧め。
今ならシステムにより補助金を利用できます。(条件:kW当り税抜60万円以下の場合)



A プラン サイズ【巾6.32m×奥行2.43m】

システム公称最大出力2.76kW(モジュール12枚)

1,790,000円(税込)※kW当り60万円以上となります。

月々16,400円×120回/月々11,800円×180回

B プラン サイズ【巾6.32m×奥行3.24m】

システム公称最大出力3.68kW(モジュール16枚)

2,290,000円(税込)(592,650円/kW(税抜))

月々21,000円×120回/月々15,000円×180回

C プラン サイズ【巾6.32m×奥行4.25m】

システム公称最大出力4.60kW(モジュール20枚)

2,790,000円(税込)(577,639円/kW(税抜))

月々25,600円×120回/月々18,300円×180回

※安全対策費・雪止等屋根補強費用は別途都度見積
※月々お支払い例は頭金が総額の5%必要です。
※月々お支払い例は金利変動により多少のずれは出ます。
※価格には補助金額を加味したものではありません。

お求めは

住んでいるオスカー ☎0120-00-8912

24時間365日受付

1日目

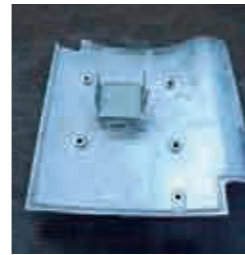

普通の瓦から専用の支持瓦に変更。これで建物に固定します。



意外かもしれませんが瓦屋さんさんがパネル施工します。

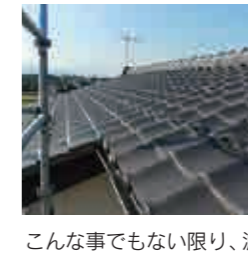

こんな事でもない限り、減多に見ない大屋根築14年なのに棟瓦にズレが無く、それはそれで安心しました。



高所危険対策と材料搬入の為に仮設足場を設置

2日目



いよいよ設置。ちなみにこの日の気温は35℃、全国1位の暑さでした。発電も1位にならないかな・・・



パネル設置前の最終確認



さらにパネル接続用に縦線を固定します。



このように瓦の間に設置します。

3日目



直流配線を交流に変える接続箱も宅内に設置



すっきりとさせた配線を宅内に新築当時の五平を発見。懐かしい・・・



朝から電気屋さんの登場、ごちゃごちゃの配線もきれいに仕分け



パネルの設置が終わり、2日目終了

2日目

3日目



完成!!

モニターはワイヤレスのものを選びました。コンセントがあれば、いつでもどこでもモニターチェック!最後に電力会社の検査を行い、使用開始となります。



最後に売電メーターを取り付けたら全ての工事が完了します。



ようやく分電盤まで。左からパワーコンディショナー・分電盤・太陽光専用ブレーカーの配線



1階のお風呂まで配線がきました。

着工から完成まで
工事はたったの2〜3日!

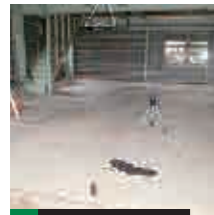

1 床レベル測定
作業前に水平面を出す「レベル測定」をします。



2 壁、天井へ
材料の搬入他移設材の仕分け。

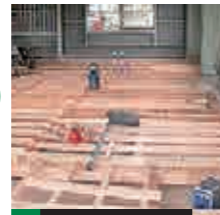

3 床づくり
「レベル測定」に基づき「大引」「根太」と施工。



3 断熱も終わり仕上げへ



断熱と結露対策は万全(天井部分)



お客様の御生家の思い出の材料を丁寧に解体。



欄間にあわせてプランが進みました。



子供の頃から見てきた杉の丸太、木製建具、欄間など移設し、昔の家や暮らしを思い出しながらゆったりとくつろぐスペースになりました。



Before

After

元は倉庫として使用していた2階建て鉄骨造。

RE・home 通信

富山市F邸 住まいる富山南部営業所

旧家の名残を感じる住まい

今は誰も住むことのないF様の御生家、維持管理も難しく解体することになり、御生家の思い出ある材料を使い別棟倉庫を改装して懐かしむ事のできる安らぎの空間ができました。



After



施工中

イメージ通りに工事中



イメージバース

イメージバースを作成してどんな仕上がりになるのか確認しながら工事が進みます。

同時施工
アルミ
カーポート

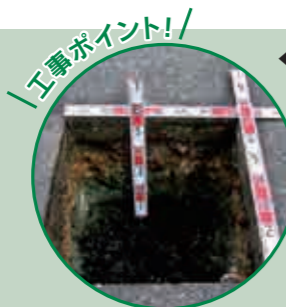

←これが当社の標準です。
積雪2m
対応の基礎工事。
オスカーホームでは耐震基準に基づいた工事を行っています。



耐雪2m
建物の外にはアルミでも重厚な2台入り8本柱のカーポートも同時施工となりました。

顧客サービスが行く

突撃！隣のオーナー様

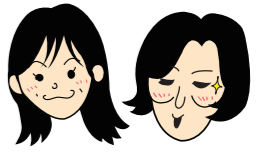

このコーナーは顧客サービスによるオーナー様の「住まい方」を包み隠さず紹介するコーナーです。

暮らしを愉しむ家 富山県射水市 M様邸



ダーツにルームランナー、バイクにオーディオコンポ、いろいろ置いてありました。ガレージを車庫・物置だけでなく多目的に使っておられます。



リビングのUSENをここでも聞くことができるそう！音楽を聴きながらウォーキング等運動しておられます。

手摺はご主人が住んでから取り付けられました。新築時の工事では下地だけの施工です。

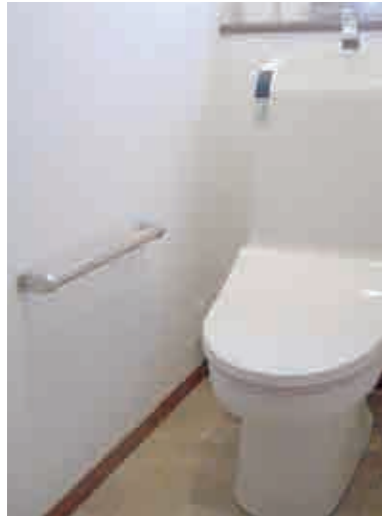

家具転倒防止用突っ張り棒。いざという時の備えもバッチリです！

ブロックを並べて造ったお手製の花壇には、母の日に贈られたカーネーションやペゴニアが植えてありました。



圧巻のオーディオセットはご主人のこだわり満載です。カラオケセットやスピーカー、レコード機器にUSENの設置まで、趣味を満喫しておられます。建築時にはリアスピーカーのコンセントまで頭が回らず設置できなかったのが失敗したとのことでした。横のピアノをお孫さんが弾くこともあるそうです。



今回の「突撃隣のオーナー様」はM様の御厚意により、築3年のご自宅を取材させていただきました。

Q プランを決めたポイントは？

娘夫婦がアメリカに転勤し、その住宅がインナーガレージで近郊のどの家を見てもインナーガレージでした。家内と何度が娘夫婦のところに遊びに行きインナーガレージの便利さを体験して来ました。その頃から、もし家を新築することがあれば、車庫はインナーガレージにと心に決めていました。



娘さんがアメリカで住んでおられた家

Q 入居後に、気になったこと、もっとこうしておけば良かったと思っただ事はありますか？

入居してみても洗濯物の干し場の日当りが気になりましたが、入居後すぐに南側にサンルームを設置し、日当りには申し分のない干し場ができました。

顧客サービスより

カラオケや機械いじり等、趣味がとても多彩なM様ご家族。どの趣味もご自身でイロイロ手をかけて取り組んでおられました。また、トイレの手摺や家具転倒防止用の突っ張り棒、メンテナンス等、趣味だけでなく快適で安全な暮らしになるよう、住宅にも沢山手をかけ、暮らしを存分に楽しんでおられる様子でした。



2階の洋室はご友人・ご親戚の為のゲストルーム。

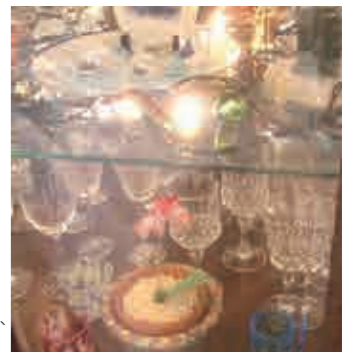

お手製の置物や旅行の思い出などすてきな小物がたくさん！イルミネーションもプラスして、まさに見せる収納です！

ハウスレポート

House Report

1 自慢のインナーガレージがある家

新潟市江南区所島 長谷部健様邸



毎日が
楽しくなる
ガレージLife



長谷部様ご夫婦と雄大くん

担当者から一言

新潟営業所
小林 力



お引渡しから一年、この取材でお邪魔させてもらってビックリ! 工事中に奥様のお腹にいた雄大君がもう歩くようになっていて、あっという間に月日が流れたんだと感じました。家の感想を聞くのを忘れて、思い出話や雄大君の事はばかり聞いてしまいましたね。改めて、建物はあくまで箱、そこに住む人、家族が作っていくのが「マイ・ホーム」なんだな、と思い知りました。これからも長い長い付き合い、困った時こそ頼られる存在でありたいと思います。

Q1. 家を建てよう、購入しようと思ったきっかけは?

子供ができ、住みやすい環境を作りたいと思ったこと、自分のガレージが欲しかったからです。

Q2. そのプランに決めた理由を教えてください。

自分たちの生活スタイルに一番合いそうだったので決めました。

Q3. マイホーム購入・建築において苦労したことや大変だったことはありますか?

住みたい地区の土地選びに苦労しました。

Q4. 入居されてみて感じる一番のこだわりや自慢の場所は?

インナーガレージです。色々物を置ける広いスペースや、趣味の車弄りがしやすいようにしたところです。

Q6. 担当営業マンのコメント。

小林さんには、色々な面で大変お世話になりました。心配事、相談事も話しやすく、またそれを親身になって、聞いて対応してくれました。安心して建築することができました。担当が小林さんで本当によかったなと今でも強く感謝しております。ありがとうございました。

2 収納上手で無駄がない家

石川県河北郡津幡 H邸



スッキリ
収納で
スマートLife



Q1. 家を建てよう、購入しようと思ったきっかけは?

子供が産まれた事。今まで会社から出ていた家賃補助がなくなる時期が近づいていた為、アパートの家賃全額を負担するのであれば家を買って住宅ローンを支払う方が良いと思った。

Q2. そのプランに決めた理由を教えてください。

元々はオスカーの企画プランにしようと思っていたが、自分達の要望を盛り込むと難しくなってきた事。そして納得のいく間取りができたため、一生に一度の事かもしれない家造りに思うと予算オーバーにはなったがフリープランに決定!

Q3. 入居されて失敗したところや、もつとこうしておけばと思うところなどありますか?

もつと広さがあれば、1FにWIC(ウォークインクローゼット)あれば便利だと思う。あと洗面所+αでサンルーム、玄関ドアのカードキー等も欲しかった。

Q4. 入居されてみて感じる一番のこだわりや自慢の場所は?

打合わせでもこだわり、住んでみて良かった一番は収納。きちんと考えた甲斐あってちゃんとこういう物はここに片付けたいと思う所収納がある。ちょっとしたスペースも有効活用しているし、収納が多くリビング等あまり物を出す事なく片付けができていく。あとはやっぱりガレージ! 最高!

Q5. マイホーム購入・建築において苦労したことや大変だったことはありますか?

まずは土地に関して、富山なら土地があったので非常に悩んだ。石川に決めてからも色々多くのハウスメーカーを見に行き、幾つかはプランニングもしてもらい、オスカーに決めるまでは数社を重複して打ち合わせ等を行っていた頃はしんどかった。

- 1、除湿.....結露によるカビの発生や、床壁の痛みも換気によって除去
- 2、脱臭.....換気扇はいろいろな原因で発生する不快なおいを排出
- 3、除塵.....換気によって塵埃を追い出せば衛生的な空間に
- 4、室温調整.....空気が住まいを循環することで温度差を低減

家族の健康・住まいの健康のために24時間換気は大きな役割を果たしています。

24時間換気システムについてのおねがい

決して電源をOFFにしないでください

換気口フィルターの掃除をしてください

オスカーホームでは計画的な換気を行う為に、24時間換気システムを採用しています。そこで、オスカーホームからのお願いです。決して電源をOFFにしないで下さい。計画的な換気が出来なくなります。そして、24時間換気システムの本体及び給気口のフィルターはこまめに清掃をしてください。掃除を怠ると目詰まりして換気的能力が落ち、結露の原因となります。

集中換気 (旧タイプ)

集中換気 (新タイプ)

個別換気

専用フィルターのご用命、換気扇の清掃は、住まいるオスカーまで ☎0120-00-8912

付録

熱源機が作動しなくなった場合の対応 (石油式床暖温水ボイラーの場合)

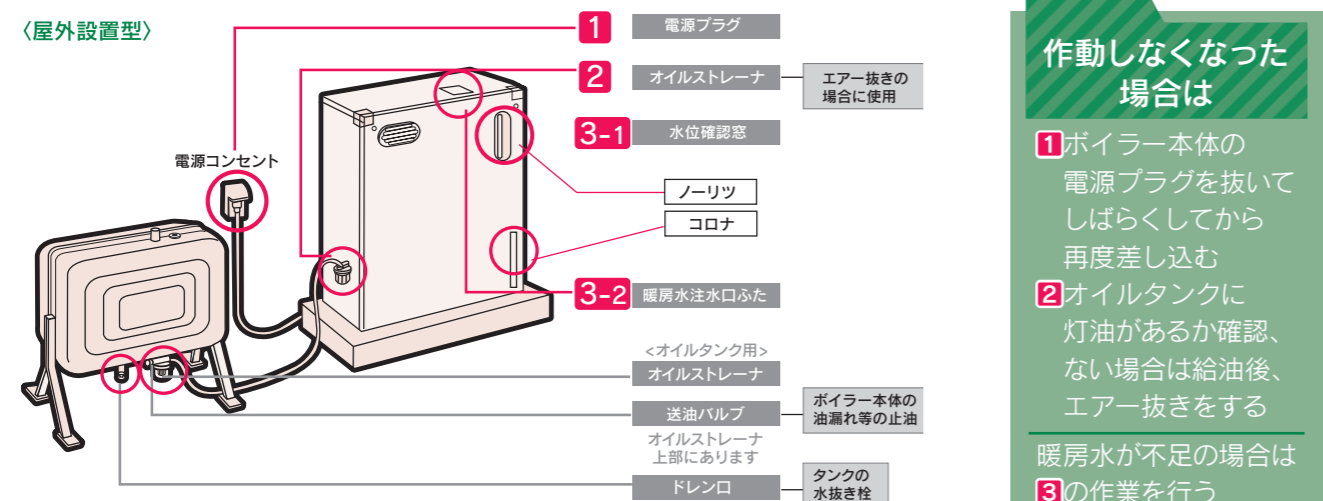

作動しなくなった場合は

- 1 ボイラー本体の電源プラグを抜いてしばらくしてから再度差し込む
- 2 オイルタンクに灯油があるか確認、ない場合は給油後、エア抜きをする
- 3 暖房水が不足の場合は3の作業を行う

暖房水が不足の場合は3の作業を行う

※暖房水=床暖用不凍液

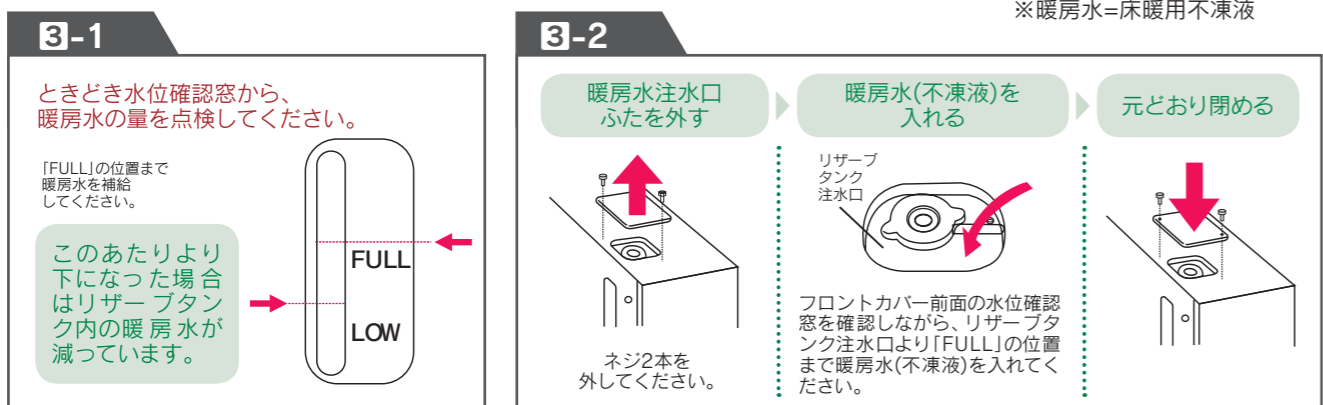

それでも作動しない場合は、住まいるオスカーまで ☎0120-00-8912

けつろ 結露は住宅の大敵!!

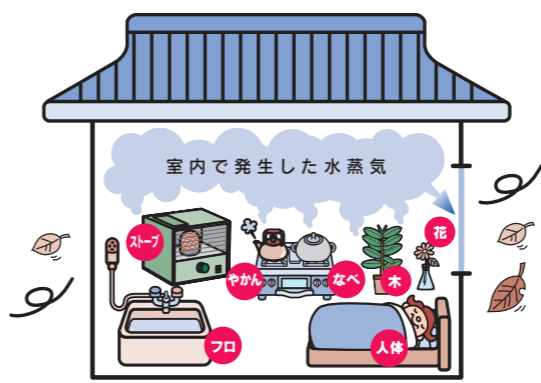

結露とは
暖かい湿った空気が急に冷やされたり、冷たいものに触れたりしたときに、空気中の水蒸気が水滴になる現象を『結露』といいます。住まいにおける結露(表面結露)は、湿気を含む暖かい空気が、冷えた壁や窓ガラスにぶつかり空気中に含まれている水蒸気が冷たい水滴に戻り、窓などの開口部、壁面、押入れ、浴室などの仕上材の表面に発生します。

結露を防ぐ住まい方 結露を防ぐには建物の断熱性を高めるだけでなく、住まい方の工夫が大事です。

結露防止の三原則

1. 水蒸気の発生を極力おさえる。
 - キッチンでの炊事中は換気扇を廻す。冬季は鍋料理の機会が多くなるので特に注意。
 - 入浴後の浴室は風呂のふたをしめ、換気扇を長めに回す。室内に水蒸気が入らないように30分ほどは浴室のドアをしめておき、その後はわずかに開けてさらに換気扇を回す。
 - 石油ストーブを使用する場合には、換気扇を回すか、こまめな換気を。石油1Lで1L分の水が水蒸気になって発生しています。換気をせずに石油ストーブを使用すると、住まいの比較的低温の低いところで、結露が発生しています。
 - 洗濯物の部屋干しも結露の元、除湿機を使用するか、換気のできる部屋で干すようにします。

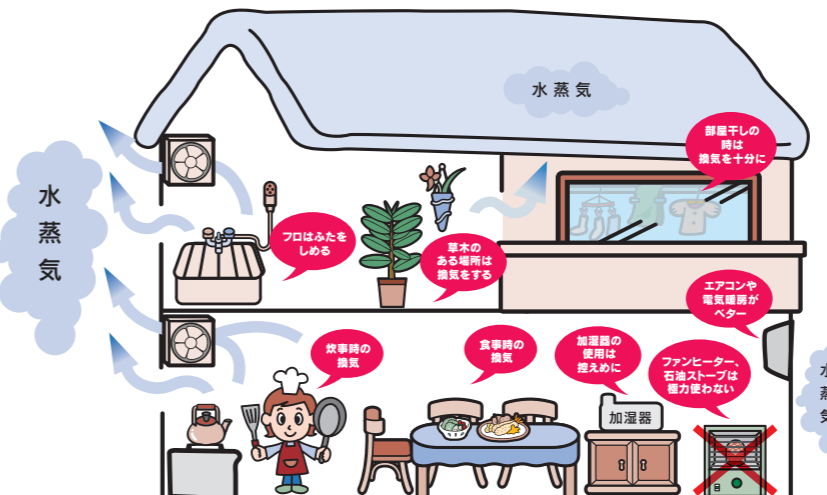

2. 暖房する部屋と他の部分との温度差を少なくする。

- 不快にならない範囲で、冷暖房の温度設定を外気に近づける。(冬18~21度・夏26~28度)
- 隣接する2部屋間の温度差は極力小さくするように努める。(リビングの隣の続き和室などが特に結露しやすいお部屋です)

結露をそのままにしておくと

- 第1段階
 - ▼ 壁にシミが出てきたり、押入れの中の布団や衣類がジメジメになり、畳・たんすの後ろがジメジメになってきます。
- 第2段階
 - ▼ カビやダニが発生し、カビの胞子、ダニのふんや死骸が浮遊します。
- 第3段階
 - ▼ お年寄りや子供などの健康に悪い影響を与えます。また、家の美観を損ねることもあります。

3. 部屋の通気・換気をよくする

- カーテンと窓の間は冷たい空気が溜まりやすいので注意が必要。
- 24時間換気のフィルターにゴミなどが詰まると換気能力が落ちてしまいます。3ヶ月に1度以上はフィルターの清掃を。
- 節電として24時間換気を止めてしまうことは絶対に駄目!! 住宅を駄目にしていまい、取り返しのつかないことになる場合も。
- 押入れ、収納庫などは頻りに戸を開けて換気しましょう。また、すのこを壁と床に取り付け直接壁や床に触れないようにするとともに、襖を常時3CMほど開けておく工夫も。
- 家具やピアノ等は裏側にも風が通るように5~10CM壁から離す。

特集

冬がやって来ますよ

知って得する冬の暮らし方

「一気に寒くなりましたね。この寒さに気付いてから慌てて冬支度をした経験が皆さんにもあるのではないのでしょうか？冬支度が遅れてカゼをひいたり、支度が整わない内に雪が降ったりとみなさん、冬の準備はバッチリですか？」



スタッドレスタイヤの準備は大丈夫？

冬道の「滑り」の原因は、路面の氷上にできた水膜です。水膜は、クルマが氷の上を走ると、車重が氷に圧力をかけ水分が溶け出すことよってでき、車がスリップしてしまいます。スタッドレスタイヤのゴムは、過酷な冬道でも性能を発揮する必要があるため、低温域でもしなやかさを保つことができる性質を持つており、滑りの原因となる氷上の水膜を除去するための工夫が施されています。

スタッドレスタイヤの寿命は2点あります。1つは、ゴムのやわらかさです。ゴムが硬くなると、溝が残っていてもスタッドレスタイヤの性能が低下します。3〜4シーズンでの交換が良いとされています。もう1つは溝の深さです。スタッドレスタイヤは、溝の深さが新品時の50%以下になると氷雪路では危険で冬用タイヤとしては使用できなくなります。



スタッドレスタイヤには「プラットホーム」というものがあり、残り溝が新品時の50パーセントになった時に表面に現れてきます。ほんのわずかな時間で確認出来ますので、チェックしてみてください。

暖房術

冬場は暖房費がかなりかかってしまいます。今回はそんな光熱費の高い冬の暖房費を最低限にし、年間の光熱費を大きく節約する方法を掲載いたします。

「窓に防寒対策をする！」

住宅で一番熱損失をするのが窓です。窓は閉めていても冷気が伝わって来てしまい、せつかく暖めた空気も窓付近で冷やされてしまいます。この窓の防寒対策のひとつとして床につくような長めのカーテンを使う事で温めた空気を窓で冷やせずに効率的な暖房をすることが出来ます。梱包用のプチプチを窓に貼るのも効果的です。雨戸のあるお宅は閉めておきましょう。雨戸を開ける事で冷気を遮断し、暖房で暖めた室内の温度を暖かく保つ事が出来ます。



長めのカーテン

プチプチ



「着込んで暖房費を節約！」

着るものを増やすだけでも暖房の使用頻度を減らせる為、冬場はとにかく着込んで暖房費を最低限にしましょう！特に足下を温めると全体の体温を上げることが出来るため、防寒スリッパを活用することも効果的です。冬場でも体温を下げずに一日中ポカポカしていられます。

防寒スリッパ



「最新機能が無くても！」

新しいエアコンならば部屋全体を暖める機能がありますが古いエアコンや電気ストーブなどの場合は部分的にしか温まりません。そこで、ストープなどの近くに扇風機を置く事で短時間で全体の室温を同じ温度で温める事が出来ます。扇風機の風量は小さくてもいいので、首振り機能を使って部屋全体を暖めましょう。照明に付いているシーリングファンと同じです。床暖房がない2階や寒がりな方はぜひ試して頂きたいと思います。ですが、石油ファンヒーター等の燃料を燃やす暖房器具は結露を起すので、使用されない様にご注意をお願い致します。

(石油1ℓを燃焼すると水1ℓが出来ます。)

みかんの秘密

「こたつでみかん」は、日本の冬の団らんの原風景みたいなもの。生活様式が洋風化されても、暖房の効いた部屋でみかんを楽しむ光景は日本中どこでも見ることが出来るでしょう。冬のみかんとは、すなわち温州(ぶんしんしゅう)みかんのこと。おいしいだけでなく、さまざまな健康効果がわかっていて、まさに「冬の果物の王者」と言ってもよさそうです。手で簡単に皮をむいて食べられるのも人気の一つですね。みかんの最もビタミンCが豊富な部位は、ビタミンCです。大きめのみかん1個には30mg以上のビタミンCが含まれていて、これは成人が1日にとると良いとされる量のほぼ3分の1に当たります。

庭の冬支度

庭の冬支度をするには、まず庭の掃除から始めましょう。庭の植物の落葉が落ちてくると、庭を掃除するのに最適です。又、植物によつては寒さに弱いものもあるので、冬を越すための冬支度が必要になります。植物を枯れたままにしておいたり、落ち葉が積もったままにしておいたりすると、見た目が悪いただけでなく、害虫等が冬眠する場所を作ってしまうことになるので、きれいに掃除しておく必要があります。庭木は雪囲いをするのがベストですが近年では降雪量も少ないのでお目に掛かる機会も少なくなりました。



ですが、雪が積もれば枝が折れる事もあるので細枝の樹木は縄で縛りましょう！春に元気な姿で見られる様にしておいて下さい。



抗酸化力が強く、免疫力を強化してカゼ予防、動脈硬化予防やストレス緩和、美容系ではシミの予防に役立つとされています。このほか、みかんだけに含まれているシネフィリンという物質もカゼを防ぐとされ、体内の過剰な塩分を排出するカリウム、疲労回復によくクエン酸も成分として含まれています。この様に、みかんは良い事だらけ。しかも食べやすいのでつい食べすぎてしまいがちですが、食べすぎると肌が黄色っぽくなる可能性があります。これはみかんの色素が肌を黄色くするため、食べすぎをやめれば治り、健康上の心配はありません。

雪で作るスイーツ

ご存知の方もいらっしゃると思いますが、雪を使って、楽しくアイスクリームを作ることが出来るんですそのレシピをご紹介します。

用意するもの(約4人分)

- ④500mlの空のペットボトル(あらかじめ洗って乾かしておいてね)
- スーパーのビニール袋(じゃなくてもいいけど、サイズ的にちょうど良いです)
- 丈夫な厚手のビニール袋 ガムテープ(布製。紙製だと濡れたら取れちゃうので。)
- 雪・・・適量増400gくらい(味に影響無いので、安いものでOK!)
- カッターナイフ スプーン
- ⑤牛乳 200ml
- 生クリーム 100ml
- 砂糖 80g
- パナラエッセンス(これはお好みで。)



手順

- ①空のペットボトルに、Bの材料を全て入れます。
 - ②スーパーのビニール袋に雪をいっぱい入れます。振ると体積が減るので、振りながら入れて、いっぱいにしてね。
 - ③雪がいっぱいになったら、真ん中にペットボトルが縦に入るように穴を作ります。その穴周辺に塩をまんべんなく振りかけて下さい。(混ぜなくてOK。ペットボトルに接するであろうところに振り掛けることが大事!)
 - ④その穴に材料の入ったペットボトルを埋め、雪で覆います。
 - ⑤スーパーのビニール袋の口を結び、破れても良いように丈夫な袋に二重に入れます。
 - ⑥あとはひたすらシェイクシェイク！
- ちよつと疲れると思うので、交代しながらシェイクシェイク(途中で もし雪が足りないと感じたら、追加してあげて下さい) 10分くらいやってたかな。
- 袋をあけてペットボトルを振ってみて、チャポチャポ言っていなければok。
- 固まっていなかったら、もうちよつとシェイクシェイク！
- ⑦固まったら、雪の中からボトルを掘り出し、適当なところをカッターで切ると・・・こんなふうにかップに入れてもよし、トッピングしてもよし。



お掃除ウラワザ編

畳掃除

畳掃除で威力を発揮するのが「酢水」です。青々と



酢水を作ったら、きれいなぞう

フローリング掃除

フローリングを雑巾で掃除するよりも、ちよつ



玄関掃除

遅らせておきた新聞を、



網戸掃除

網戸の外側に新聞紙

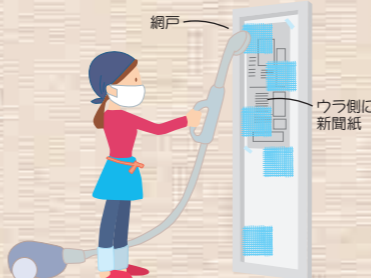

換気扇掃除(油予防)

換気扇の掃除は一番厄介なのは油汚れです。毎

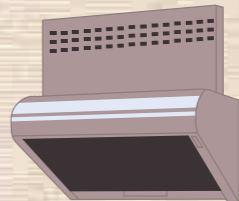

カーペット

カーペットのふき掃除には、ウール用洗剤が最適で

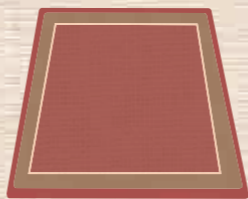

窓ガラス

窓ガラス掃除に役立つのは古新聞です。ガラス専



細かいところの掃除

ほこりが溜まりやすく、掃除のしづらい細かいこ



お役立ち雑学編

抜けないネジ対策

堅くして抜けない、錆び付いて抜けない等で



ほじきを復活

何層も使われたほじきは、掃き寄せにより曲がっ



年越し知識雑学

年越しそばは、なぜ大晦日に食べるの？

大晦日(おおみそび)といふ単語、よく見ると「みそ



お金がはいり込んでくる説

金箔を使う油工師は、飛び散った粉を回収するた

災難を断ち切る

そばは細いので切れます。そばを「回」を断

除夜の鐘は何故108回

除夜の鐘を108回打つのは、108の煩惱を洗い

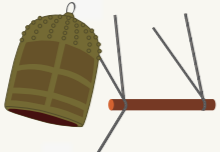

元旦に掃除をしてはいけない理由とは

この戒めが生まれたのは江戸時代のことで、当

「元日」と「元旦」の違い

元日は1月1日の朝のことだけを指して「元日」



追記 一年の最初に、水平線から太陽が出始める事



LED電球を正しく選ぶための5つのポイント

今お使いの照明器具をLED電球に交換したい。でも、どんなことに注意して選べばよいのでしょうか？今回はLED電球を正しい基準で選ぶための5つのポイントをご紹介します。

LED電球の正しい選び方

1. 明るさ「ルーメン(lm)」値をチェック

明るさを選ぶ指標として、従来の○形相当から、ルーメン(lm)の表記となりました。
※ルーメン(lm)とは、全ての方向に放射される光の量を表すもので、数値が高いほど明るくなります。

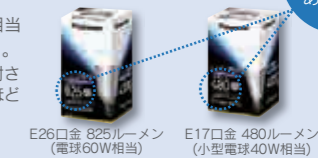

2. 口金のサイズをチェック ※赤い○の部分の口金とします。

口金のサイズはおおきく2種類。
(E26またはE17) 取付口に合わせたサイズを選んでください。

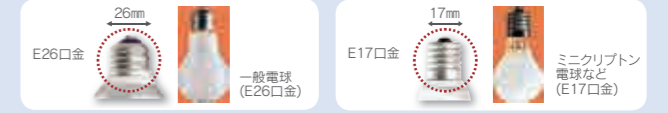

3. 光の色と角度で選ぶ

光の色について
部屋によって明るさや色味を变えるのがおすすめ。「昼光色相当」と「電球色相当」の2タイプがあります。

光の角度について

全方向に明るい! ※光の広がり300度	下方方向に明るい!	
全体の明るさが必要なリビング・ダイニングなどにおすすめ	手元や足元の明るさが必要なトイレ・廊下・階段などにおすすめ	
 E26口金 一般電球 全方向タイプ 約300度	 E26口金 一般電球タイプ 約120度	 パナソニックのみ 約120度
 E26口金 シリカ電球 約180度	 E17口金 小形電球タイプ 約120度	 E17口金 小形電球タイプ 斜め取付け専用 多くのダウンライトで使用されている斜め取付け器具
光の広がり方が電球とほぼ同じ おすすめの器具 ペンダント シャンデリア シーリング ダウンライト スタンド	光が下方方向に広がる おすすめの器具 ダウンライト スポットライト	光が下方方向に広がる おすすめの器具 ダウンライト
※断熱材施工器具 (SGI, SG, SB形表示器具) にはご使用できません。	※断熱材施工器具 (SGI, SG, SB形表示器具) にはご使用できません。	※断熱材施工器具には、断熱材施工器具対応タイプをご使用ください。

LEDって何?

次世代のあかり、発光ダイオードのことです。LEDとは、Light(光る)Emitting(出す)Diode(半導体)の頭文字をとったもので、日本語では「発光ダイオード」と呼ばれています。

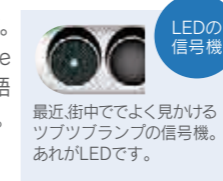

LEDの特長

- エコ** 省エネ
年間電気代は約405円、白熱電球の約1/5の省エネ設計
- 10年** 長寿命
約10年も取り替え不要、4万時間の長寿命 ※寿命(定格寿命)は明るさが初期の70%となる時間です。平均値であり、保証値ではありません
- すぐ点く** スイッチオンで、すぐに明るくフル点灯
- 環境に配慮** 有害な水銀を含まず、不要な紫外線・赤外線をほとんど出しません

4. 使用する器具をチェック

密閉器具の場合
密閉型器具とは、セードなどでランプを覆っており、外側からランプが見えない器具。パナソニックのLED電球はすべて密閉型器具で使用できます。
※使用器具の種類によって使用できない場合があります。浴室等水滴のかかる場所では、必ず防湿器具をご使用ください。

調光器対応タイプの場合
調光(明るさが調節できる)機能が付いた器具には調光器対応タイプのLED電球をお使いください。調光機能が付いた器具に一般のLED電球を付けると、破損・発煙・短寿命の原因となります。
※断熱材施工器具 (SGI, SG, SB形表示器具) にはご使用できません。



5. 断熱材施工器具かをチェック

断熱材施工器具とは?
建物の防音および省エネルギー対策のため、断熱材を天井などに敷きつめる場合がありますが、そのような器具内温度が高くなる環境下でも施工可能な照明器具を断熱材施工器具とします。



一般のLED電球は、断熱材施工器具 (SGI, SG, SB形表示器具) では使用できません。パナソニックでは、業界初、断熱材施工器具への対応を実現しました。



注意1 ダウンライトの電球をLEDにされる場合は照明器具の型番を必ずお確かめください。
注意2 LED電球のメーカーによっては、ガレージモーターに誤作動を発生させる場合があります。ガレージモーター付属照明にお使いの際はご注意ください。

家庭菜園、始めませんか?

ステキなお庭づくり
秋までに全部の収穫を終わらせて、冬は家庭菜園の作業を休むという方も多いようです。そこで、「あえて野菜を育てよう!」
冬でもプランターを使って室内で育てる事は出来ます。プランターをベランダやサンルームに置けば、天気に合わせて室内に入れる事で温度調節をする事が出来るので今日は割に簡単に短期間で育つサニーレタスやイチゴにチャレンジしてみましよう。

冬から始める2メニュー

サニーレタスのプランター栽培



植え付け 赤玉土をプランター下部に均等に敷き詰め、その上に培養土を適量入れ、水をまき湿らせておきます。そこにサニーレタスの9cm苗を1ニールポットより根を崩さずに取り出して、すっぽり植え付けます。

追肥 後はジョウロで水遣りします。肥料は特に必要ありません。
(※販売セットで販売しているものもあります。)

イチゴのプランター栽培



イチゴは冬を越さないと、実をつけないので11月頃までには苗を買って求めて深めのプランターに植え付けるようにします。

植え付け イチゴの苗は秋に出回りますから、10月上旬から11月上旬に植え付けます。まず深さ20cm以上のプランターに用土の(赤玉土5:鹿沼土2:腐葉土3)をいれるか、イチゴ専用培養土、または野菜専用培養土をいれます。堆肥を入れ、いちご専用肥料、そして活力液(剤)を植え付けのときや時々水やりのときに与えたり葉にかけると甘いイチゴになります。植え付けの10日~2週間前に10ℓあたり10gの苦土石灰を加えて中和し、1週間前に元肥として緩効性有機肥料あるいはいちご専用肥料を施しておきます。

よい苗とはクラウン(地際の茎部分)が太く、本葉が3枚以上はあるもの、葉に虫食いや斑点のないきれいなものです。葉の付け根の生長点が少し見える程度の浅植えにして植えま。

育て方

植え付け直後は苗の生育を促すため、こまめに水やりをします。寒い時期の11月~2月までは休眠期なので、乾いたら水を与える程度で、3月中旬頃から生育を始めるので土が乾きすぎないように注意します。そして黄色くなった古い葉を順次取り去ります。1月下旬ごろまでは寒さに当ててください。

追肥

2月下旬~3月上旬に追肥します。イチゴの根の上に規定に薄めた液体肥料をまきます。

収穫

赤く色ついたらばかりのイチゴは摘み取ります。充分熟して温度が低い午前中に摘み取ります。

植栽豆知識

来年の為に、土作り!

春からの家庭菜園の為に、土作りをして準備するのが良いですよ。

秋の収穫後の整備の仕方としては、残った根や株を取り除き、桑やスコップなどを使って、畑全体を深く掘り起こします。石灰または苦土石灰を、通常は土が7~8割が見えなくなる程度(1平方m当たり50gくらい)均一にまいてから、20~30cmの深さを耕します。掘り起こした土は厳しい寒気にさらされ風化し、病原菌や害虫、雑草などの密度を下げる事ができ、水はけの良い柔らかい土の状態になります。その後苦土石灰をまいておきたい時期です。苦土石灰は、土に馴染むまで2~3週間ほどかかります。

2月前後に苦土石灰をまいておく、春からの作業がスムーズに行くので運動不足の解消も為になります。



オスカーニュースのコーナーでは、LIVE発行までに行われた行事・イベントのお知らせや、これから予定されているイベントのご案内をさせていただきます。



OSCAR NEWS!



オスカーホーム・ノビア化粧品の方々

オスカーホームの、森林(もり)づくりボランティアを5月に次いでおこないました。富山市が実施している「とやま市企業の森づくり」という制度を利用した、富山市東黒牧にある富山国際大学キャンパス内の雑木林の伐採作業です。10月16日(日)午前9時から午後3時まで、オスカーホームの本社・婦中工場の社員を中心に、家族を含め約40人が参加し、作業を行いました。今回は、2回目ということもあり、段取り良く作業もスムーズに進みました。おかげで、森の奥が見通せるほど森が整備されました。次回の「森林(もり)づくり活動」は来春を予定しております。

NEWS 1

第2回 「オスカーの森」 整備活動実施

NEWS 2

石川県内営業所 移転統合のお知らせ

石川県内のオスカーホームの営業所が移転統合して生まれ変わります。本年をもって金沢市福久と野々市の営業所は業務を終了し、新年からは金沢市西念に新しい形でオープンいたします。新営業所には、従来の石川県内の営業所がまとめて入居し、シヨールームも装いを新たにいたします。石川県内の皆様の住まいに関するあらゆるご要望にお応え出来るよう準備を進めています。永くお世話になった所からの移転は、少し寂しい気持ちになりますが、どうぞ、これまでと変わらずご愛顧のほどお願い申し上げます。



金沢市西念1丁目2-7 (通称50m道路沿い) 金沢駅西口から徒歩10分



お47のへん 野々市 福久



OSCAR HOME

住まいるオスカー

(株)オスカーホーム

住宅の建築請負、分譲住宅販売
住宅のメンテナンス・増改築の請負

GREEN STAGE
株式会社 グリーンステージ

(株)グリーンステージ

SC・住宅地の開発、運営

(株)オスカーアソシエ

損害保険代理店業

(株)OSCAR

総務・経理事務代行

cooking time 10~20分

シーザーサラダ



***材料(2人前)**
食パン(8枚切り).....1枚
レタス.....1/2個
オリーブオイル.....小さじ1
にんにくのすりおろし.....少々
塩・粗挽きこしょう.....各少々
レモン汁.....小さじ1
マヨネーズ.....大さじ2
ヨーグルト.....大さじ1
卵.....1個
パルメザンチーズのすりおろし.....大さじ2~3 (市販の粉チーズでOK)



***作り方**
1 耐熱カップに水2/3カップを入れて卵を静かに割入れ、黄身に竹串を指してレンジで1~2分加熱し、スプーンなどですくって取り出す。
2 フライパンにオリーブオイル(分量外)を熱し、食パンを入れてカリッとすまで焼く。
3 レタスを食べやすい大きさにちぎり、ボールに入れる。オリーブオイル、にんにく、塩、こしょうを加えさつからめる。
4 レモン汁、マヨネーズ、ヨーグルトを混ぜ、1の卵、チーズ、2のクルトンをに入れてさつからめる。器に盛り、チーズ、こしょう(それぞれ分量外)をふる。

Live 編集スタッフが つくる Let's Cooking!

クリスマス特集

働くママの あたしでも簡単に 作れました!!



cooking time 10~20分

プチトマトのコンポート



***材料(2人前)**
プチトマト.....15個
レモン汁.....大さじ1
白ワイン.....1/2カップ
水.....1/2カップ
砂糖.....30g



***作り方**
1 プチトマトは熱湯でさつとゆでて皮をむく。
2 鍋に白ワイン、水、砂糖を煮立て、プチトマトを5分ほど煮る。
3 ボウルに移してレモン汁を加え粗熱が取れたら、冷蔵庫で冷やす。

cooking time 40分

ハニーマスタード ローストチキン



***材料(2人前)**
鶏もも骨付き肉.....2本
塩・粗挽き黒コショウ.....適量
ローズマリー.....3枝
にんにくのすりおろし.....1かけ
オリーブオイル.....大さじ3
レモンのくし切り.....2個
じゃがいも.....2個

***マスタードの材料**
粒マスタード.....大さじ2
はちみつ.....大さじ1



***作り方**
1 オープンを220度に温め始める。鶏肉は両面にそれぞれ塩小さじ1/3、粗挽き黒コショウ少々をなじませるマスタードソースを混ぜる。
2 じゃがいもは皮をむいて1cmの輪切りにする。鶏肉にオリーブオイル大さじ3、にんにくのすりおろしを加えて手でもむようにして全体になじませ10分ほどおく。
3 オープンの天板にシートを敷き、鶏肉、じゃがいもを並べる。温めたオープンで15分ほど焼く。
4 鶏肉の皮目にソースを塗り、じゃがいもを返して再びオープンに入れて5分ほど焼く。器に盛り、レモンとローズマリーを添える。

cooking time 10~20分

キャベツの簡単キッシュ風



***材料(2人前)**
キャベツ.....2~3枚
ベーコン.....2枚
オリーブオイル.....大さじ1

***生地の材料**
卵.....1個
牛乳.....大さじ2
生クリーム.....1/2カップ
パルメザンチーズのすりおろし.....10g (市販の粉チーズでOK)
塩・粗挽きこしょう.....各少々



***作り方**
1 キャベツは細切りにする。ベーコンは幅1cmに切る。
2 フライパンにオイルを熱してキャベツを焼き付けるように炒める。ベーコンを加えてさらに炒める。
3 生地の材料を混ぜ、グラタン皿に2の材料とともに入れる。ホイルをかけてオーブントースターで5分ほど焼き、ホイルを取ってさらに5分ほどこんがり焼く。



ぜひみなさんもチャレンジしてみてくださいね

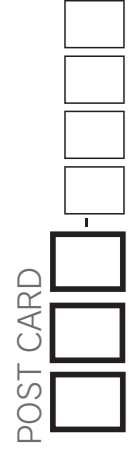

POST CARD

アンケートに答えてプレゼントをもらおう！

読者プレゼント

ご希望の賞品番号と必要事項をご記入の上、ハガキにてご応募ください。
プレゼント当選者の発表は、賞品の発送をもって代えさせていただきます。

賞品番号
1

おしゃれてかわいい
マルチクッカー!!



ポットデュオ 1名様

蒸す・煮る・焼くの3つの機能がついて
います。卓上においても邪魔になら
ないコンパクトなサイズです。

賞品番号
2



mus 2名様

※色はおまかせください。
電子レンジで簡単に蒸し料理が出来
ます。さむ〜い冬には、温かい料理で
家族団らん!

賞品番号
3



**つかめる
すくえる
合体トング** 5名様

※色はおまかせください。
炒める、返す、つかむ、まぜる、盛りつけるな
どがこれ1本でOK!

賞品番号
5



立つしゃもじ 5名様

※色はおまかせください。
自立式の
しゃもじなので
衛生的です。

賞品番号
4



マグネット付計量スプーン 5名様

※色はおまかせください。
計量スプーンですがマグネットとしても使え
ます。

賞品番号
6



**おさかな
スポンジ
(2個セット)** 5名様

※色はおまかせください。
しっほ部分をくると回せば、コップ底の隅
の汚れまで届き、泡立ちにも優れています。
2個セットにしてプレゼント!

編集後記 ライブ vol.57 2011 winter

「せっかく付けた太陽光、毎日屋根に登って雪
下ろししようかな?」と真剣に考えている今日
この頃・・・

(小田島)

あれやこれやで、2011年もあとわずか、1000
年に一度の大災害をこの目で見てしまうとい
う、長い人生でも、とても濃い一年になりまし
た。来年は、良い事で人生で最大のことが起こ
ればいいなあ。

(佐崎)

最近少し話題になっている企業の『工場見学』
ですが、私自身はとても気になっています(笑)
とりあえず行けそうに楽しそうなのは愛知県の
TOYOTA工場なので仲間を誘って今年中には必
ず行ってきます!!

(竹島)

富山に戻って1年経過。1年はあっという間です。
気づいたら30代も終わってました。40代は何か
新しい趣味を持ちたいと考えてます。

(中島)

時間があつたので、ふら〜と立ち寄った大手
家電量販店。ウィンドウショッピングをして
いたら、なんとまあ! スケルトンな物や女子
ウケするピンクやハートのデザインなど。体
重計・体脂肪計はこんなにも薄くてかわいいの
が売っているんですね。思わず体重計をを買うこ
とになってしまいました・・・。ダイエット頑
張りしたいと思います。

(藤岡)

「JUST DANCE Wii」を発売早々購入して
踊っています。CMでも流れていたのでもヘビ
ローテーションを早速試したのですが、ついて
いけません・・・ファンの方には申し訳ないの
ですが、思ったより高度です!! UFOが最初か
らそこそこ踊れるのはやっぱり年の功でしょ
うか? この号が出るころにも続いていることを
願います。

(福岡)

今回は、LED電球の選び方と注意点をご紹介
しました。どんな基準でどれを選ぶのか、もう
迷うことはありません。LED電球は省エネに
加え、白熱電球の40倍とも言われる長寿命や
虫が寄りつく紫外線が出ないことなどの魅力
があります。ただ、価格が高いため一度に買い
替えると出費が大きいです。状況に応じて使
い分けるよう工夫したいものです。

(岡田)

子供たちの遊びのブームはコロコロ変わります。
少し前までは家の中でも外でも、DSはかり
りでしたが最近では野球(主にキャッチボール)
とカードゲームに変わり、土日は近所の子供
7〜8人のたまり場になっています・・・朝
から騒がしくてゆっくりと寝ていられません
(笑)

(永森)

アンケート

- Q1. 今号のLIVEは、どのようにお手元に
届きましたでしょうか?
1:郵送にて 2:営業担当者より
3:店頭にて 4:その他
- Q2. オスカーホームに住まれて、ここに
不満というところをお聞かせ下さい。
- Q3. オスカーホームに住まれて、最も
良かったと思われることをお聞かせ下さい。
- Q4. 本号の内容について興味を持たページ
番号とその理由をお聞かせ下さい。
- Q5. 「住まいと暮らし」に関わることで今後取り
上げて欲しい企画・悩みなどを
お聞かせ下さい。
- Q6. その他、ご意見・ご要望をご遠慮なく
お聞かせ下さい。

※キリトリ線

左記のアンケートにお答え下さい。

Q1. () その他()

Q2. ()

Q3. ()

Q4. (ページ) 理由()

Q5. ()

Q6. ()

登録情報に変更が ある・ない ※ お名前・住所・その他 ()
※〇印をつけて下さい

ご希望 プレゼント 賞品番号	氏名(ふりがな)	年齢	電話番号 ()
	ご住所 〒 -		才 -

オスカーホームからのお願い
本誌お届け先のお名前、ご住所などに変更があった
場合は、お手数ですが右記のハガキにてお知らせ頂
けますようお願いいたします。

読者プレゼントの応募締切:平成24年2月5日到着分
(個人情報取り扱い)ご記入いただきましたお客様情報は、(株)
OSCARにて管理し、当選者への商品発送、およびよい季刊誌を作る
ための参考とさせていただきます。上記以外は一切の目的において、
第三者への公表、提供はいたしません。
オスカーLive年4回発行■次号Vol.58は平成24年3月発行予定です。

★ご協力ありがとうございました。